

**72287006 - Lot A302**

RESIDENTIE: MINNE

Nieuwpoortsesteenweg 138 - 140  
8400 Oostende

**APPARTEMENT:** 1 SLAAPKAMER  
Bruto oppervlakte: 62,6 m<sup>2</sup>  
Oppervlakte terras: 4,8 m<sup>2</sup>  
+ gemeenschappelijke tuin

Tekening derde verdieping  
Schaal 1/50

DIT IS GEEN CONTRACTUEL DOCUMENT. ALLE MEUBELS, TOESTELLEN EN VLOERBEKLEDING ZIJN ILLUSTRATIEF. DE MAATVOERING OP DE PLANNEN GEEFT BIJ BENADERING DE WETTELIJKE AFMETINGEN AAN, AFWERKINGEN OP DE MAATVOERING IN DE UITVOERING IS MOGELIJK.

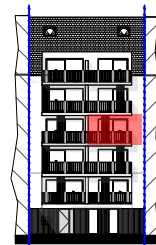

VOORGEVEL

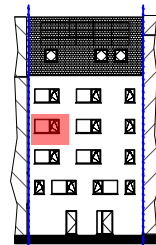

ACHTERGEVEL

Chez Bostoën nous faisons plus que construire votre maison, nous créons votre maison.

Ce nid qui vous fait sentir entièrement vous-même.

Réalise de A à Z pour vous, tout en respectant l'homme et la nature.

Bien chez vous, avec Bostoën.

## Contactez-nous

### Conseiller en construction

Tim Desmyter

+32 499 92 10 95 / [tim.desmyter@bostoën.be](mailto:tim.desmyter@bostoën.be)

### **bostoën**

Pauline Van Pottelsberghelaan 22 / 9051 Sint-Denijs-Westrem / Belgique

09 216 16 16 / [info@bostoën.be](mailto:info@bostoën.be)

